

XXIX Reunión del Foro Técnico IIRSA

6 de abril de 2016, Montevideo, Uruguay

PROGRAMA TERRITORIAL DE INTEGRACIÓN DEL TÚNEL BINACIONAL DE AGUA NEGRA

6 de abril de 2016, Montevideo, Uruguay

PTI DEL PROYECTO TÚNEL BINACIONAL AGUA NEGRA

OBJETIVO

Contribuir a la consolidación del Paso de Agua Negra como alternativa de conectividad entre Argentina y Chile e impulsar el potencial productivo y de generación de servicios de su área de influencia, identificando proyectos y acciones que promuevan:

- > *la integración tanto interna como internacional,*
- > *el desarrollo sustentable,*
- > *el ordenamiento territorial.*



PTI DEL PROYECTO TÚNEL BINACIONAL AGUA NEGRA

Puertos y Pasos Fronterizos con Chile

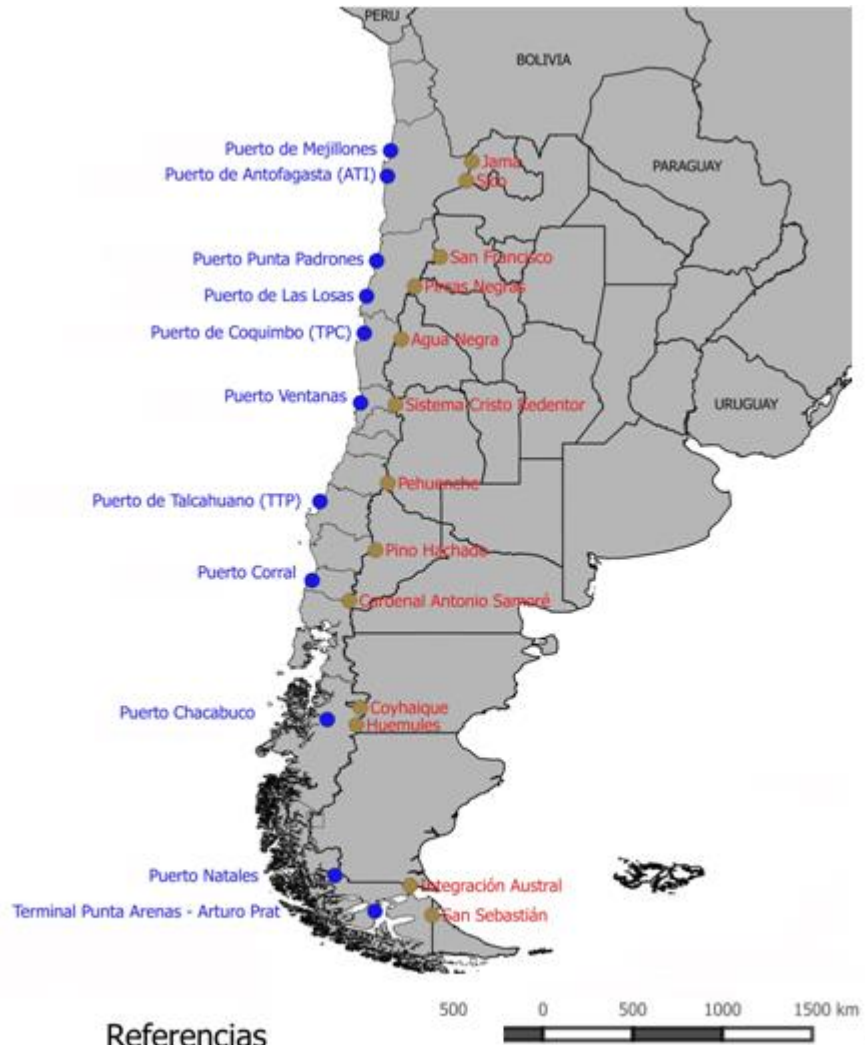

Referencias

- Paso Fronterizo Priorizado Actual
- Puerto

zado Nuevo

PTI DEL PROYECTO TÚNEL BINACIONAL AGUA NEGRA (2)

ÁREA DE INFLUENCIA DE PROYECTO TÚNEL BINACIONAL AGUA NEGRA



PTI DEL PROYECTO TÚNEL BINACIONAL AGUA NEGRA (3)

ÁREA DE ACCIÓN DEL PTI

Área de Acción Directa: Prov. de San Juan y La Rioja en Argentina y Región de Coquimbo en Chile.

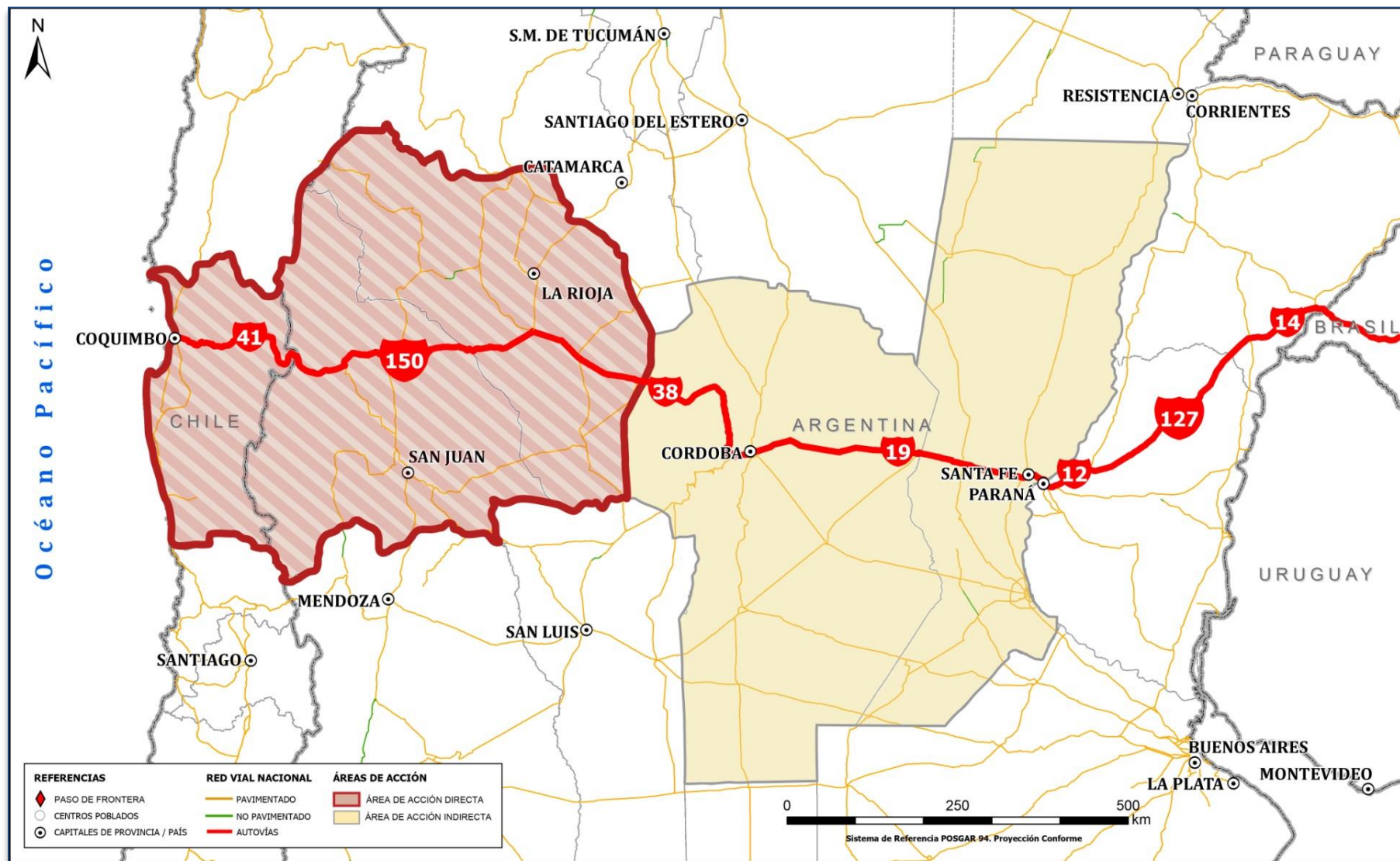

EQUIPO DE TRABAJO AMPLIADO

> La Secretaría del CCT de IIRSA

El Equipo de Asistencia Técnica

PAISES	NIVEL NACIONAL	NIVEL PROVINCIAL/REGIONAL
ARGENTINA	<ul style="list-style-type: none"> > Subsecretaría de Planificación (Coordinación Nacional COSIPLAN-IIRSA) > Dirección de Vialidad > Ministerio de Turismo > Secretaría de Medio Ambiente > Secretaría de Transporte > Secretaría Pyme > Ministerio de Relaciones Exteriores > Parques Nacionales 	<p>PROVINCIA DE SAN JUAN</p> <ul style="list-style-type: none"> > Planificación (órgano de contacto de la CN) > Vialidad > Producción > Turismo > Ambiente <p>PROVINCIA DE LA RIOJA</p> <ul style="list-style-type: none"> > Planificación (órgano de contacto de la CN) > Vialidad > Producción > Turismo > Ambiente
CHILE	<ul style="list-style-type: none"> > Ministerio de Obras Públicas (Coordinación Nacional COSIPLAN-IIRSA) > Ministerio de Medio Ambiente > Ministerio de Economía > Ministerio del Interior – Unidad de Pasos Internacionales > Subsecretaría de Turismo > Subsecretaría de Transporte > Ministerio de Relaciones Exteriores > Dirección Nacional de Planeamiento > Dirección Nacional de Vialidad 	<p>REGIÓN DE COQUIMBO</p> <ul style="list-style-type: none"> > Ministerio de Medio Ambiente, Secretaría Regional > Ministerio de Economía, Secretaría Regional > Dirección Regional de Planeamiento > Dirección Regional de Vialidad > Subsecretaría Regional de Turismo > Subsecretaría Regional de Transporte > División de Planificación y Desarrollo Gobierno Regional de Coquimbo > Secplan comunas de Peihuano, La Higuera, Vicuña, La Serena y Coquimbo > Corporación de Desarrollo Regional

FLUJO METODOLÓGICO PARA LA FORMULACIÓN DEL PTI

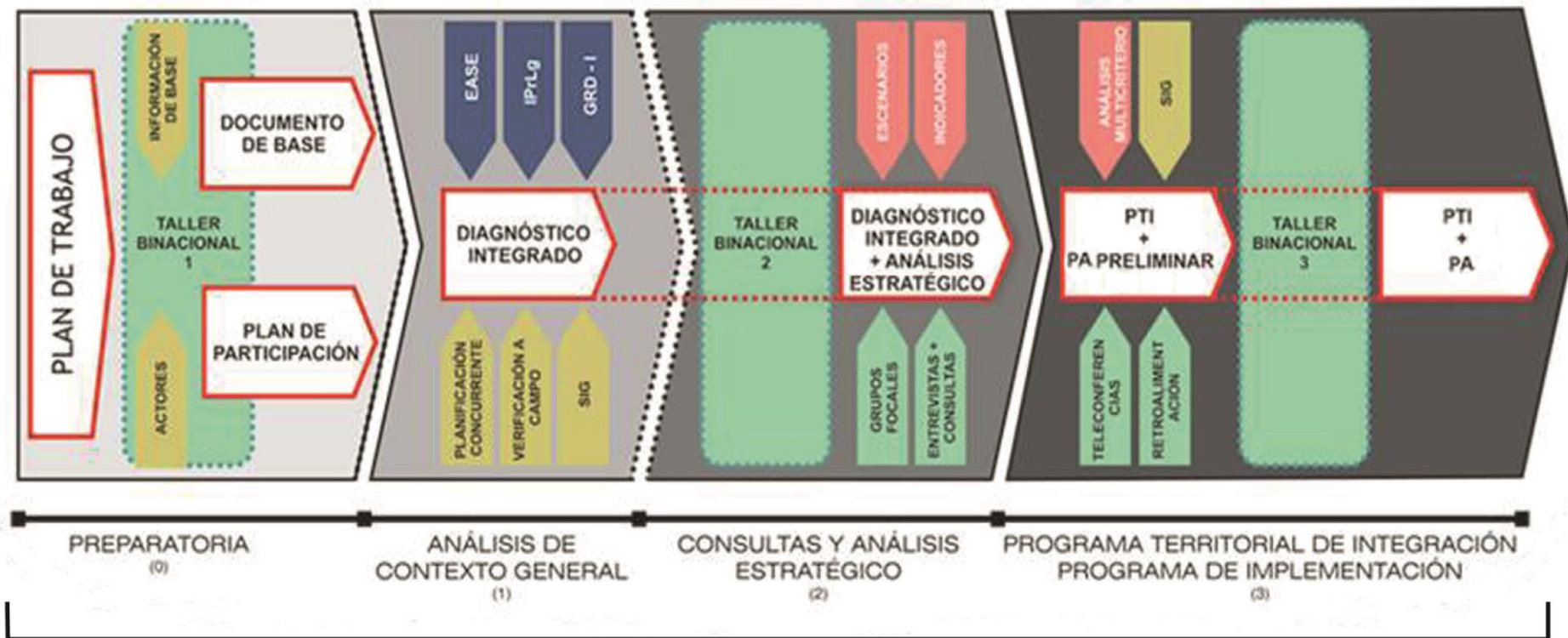

Las actividades desarrolladas durante el proceso de la aplicación de la metodología, permitieron identificar un nuevo conjunto de Planes, Programas y Proyectos (PPP) que conforman el **PTI del Túnel de Agua Negra**, su Plan de Acción y la Implementación del mismo.

PLAN DE ACCIÓN

El Plan de Acción (PA) correspondiente al **PTI**, es el instrumento fundamental para la gestión y dar efectividad al proceso de planificación. Está compuesto por **PLANES, PROGRAMAS Y PROYECTOS** y las **ACCIONES Y ACTIVIDADES** asociadas a cada uno de ellos, las que se clasifican en:

- > **25 NATIVAS:** son acciones o actividades nuevas, identificadas como relevantes y complementarias al Túnel durante el proceso de formulación del PTI.
- > **62 DE LA PLANIFICACIÓN CONCURRENTE:** son acciones o actividades que ya forman parte de planes o programas de gobierno y que fueron identificadas como relevantes y complementarias al Túnel durante el proceso de formulación del PTI.

PLAN DE TRABAJO 2016

Durante el mes de marzo se realizó una videoconferencia en la cual participaron: La Coordinación Nacional de Chile, Coordinación Nacional de Argentina, la Secretaría del CCT y los consultores contratados, a los fines de:

- > Acordar un Plan de Trabajos que permita concretar los Planes de Acción del PTI.
- > Solicitar la incorporación del del GT del PTI en el Comité de Integración
- > Invitar a Incorporarse a EBITAN al equipo de trabajo ampliado del PTI
- > Establecer cronograma de acción con las provincias (Ar) y la región (Ch), para poder confluir a la concreción de acciones tendientes a la definición y consolidación de los planes de Acción hacia fin de año.

GRACIAS

Programa Territorial de Integración del **Túnel Binacional de Agua Negra**

SUBSECRETARÍA DE PLANIFICACIÓN TERRITORIAL
COORDINACIÓN NACIONAL ARGENTINA
TE (5411) 4349-7200 / 7539
Buenos Aires, Argentina